



FKE-TRAINING BASIS NAHTKURS

Termin: 27.11.2021

Oberbaumbrücke 1, Eingang: Willy-Brandt-Str. 1, 20457 Hamburg
Telefon: 040 432 85 80, www.frauenklinik-elbe.de

LAPAROSKOPIE – BASIS NAHTKURS

Für: Assistenzärzte in den zwei letzten Ausbildungsjahren mit Erfahrung in operativer Laparoskopie

Termin: 27.11.2021

Preis: 100,- Euro

Ort: Oberbaumbrücke 1, Eingang: Willy-Brandt-Str. 1, 20457 Hamburg

Tutoren: Team der Frauenklinik an der Elbe
PD Dr. E. Berkes, Chefärztin, Albertinen Krankenhaus Hamburg
Dr. K. Graubner, Ltd. Oberärztin, Agaplesion Diakonieklinikum

Anmeldung: training@tkh-hh.de

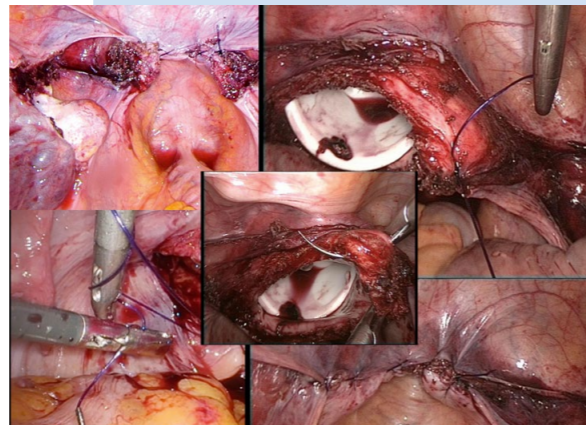

FKE-TRAINING PROGRAMM

09:00 – 09:15 Begrüßung zum Basiskurs laparoskopisches Nähen

09:15 – 09:30 Instrumenten Präsentation

Notwendigkeit zum Nähen? (Standardisierte 5 Stufen-Technik)

- Wie spanne ich die Nadel richtig ein?
- Wie verschliesse ich die Scheide?
- Wie nähe ich Einzelknöpfe?
- Wie übernähe ich den Uterus?
- Wie nähe ich fortlaufend?

09:30 – 10:00 Pre TEST

10:00 – 12:00 Konzentrierte Pelvitainer Übungen

12:00 – 12:30 Mittagspause

12:30 – 15:30 Konzentrierte Pelvitainer Übungen

15:30 – 15:45 Post TEST

15:45 Zertifikate

unterstützt von:

OLYMPUS

STORZ
KARL STORZ – ENDOSKOPE

RICHARD
WOLF

 ETHICON ENDO-SURGERY, INC.
a Johnson & Johnson company

MediShield

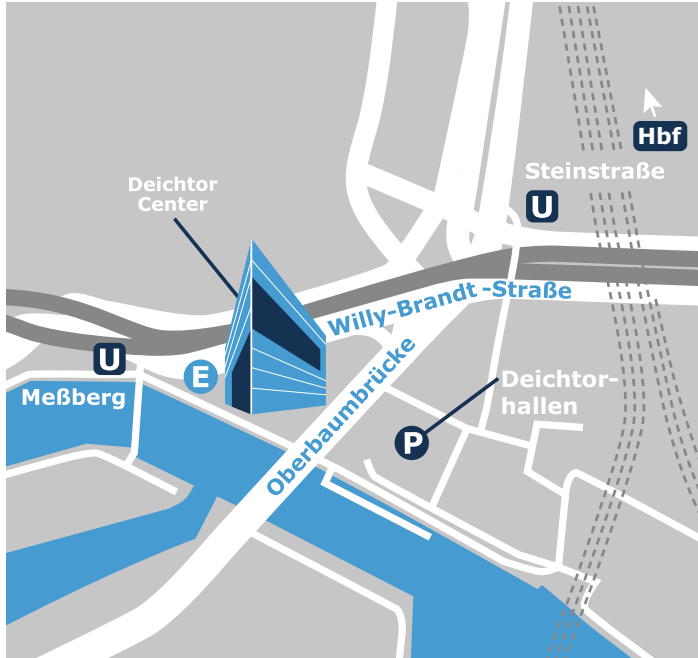

Anfahrt

Die Frauenklinik an der Elbe befindet sich im Deichtor Center gegenüber von den Deichtorhallen. Der Haupteingang ist in der Willy-Brandt-Str. 1.

**Bitte benutzen Sie dort den Aufzug West zum 3. Stock.
Hier ist der Empfang!**

U-Bahn: U1 Messberg (Ausgang Deichtorhallen/Wandrahm)

S- und Fern-Bahn: Hamburg-Hauptbahnhof
(Ausgang Mönckebergstr./City)

Auto: Zum Ein- und Aussteigen nutzen Sie bitte die Haltebucht vor dem Eingang „Oberbaumbrücke 1“ (keine Parkmöglichkeit!). Parken können Sie direkt gegenüber auf dem Parkplatz der Deichtorhallen (gebührenpflichtig).

Oberbaumbrücke 1, Eingang: Willy-Brandt-Str. 1, 20457 Hamburg
Telefon: 040 432 85 80, www.frauenklinik-elbe.de